Установка и настройка VLC Player

VLC Player - универсальный кроссплатформенный проигрыватель. Он бесплатный, многофункциональный и работает в большинстве операционных систем: Windows, Linux, MacOS.
Для того, чтобы установить VLC плеер, следуйте инструкции:

1. Скачайте и запустите файл установки.

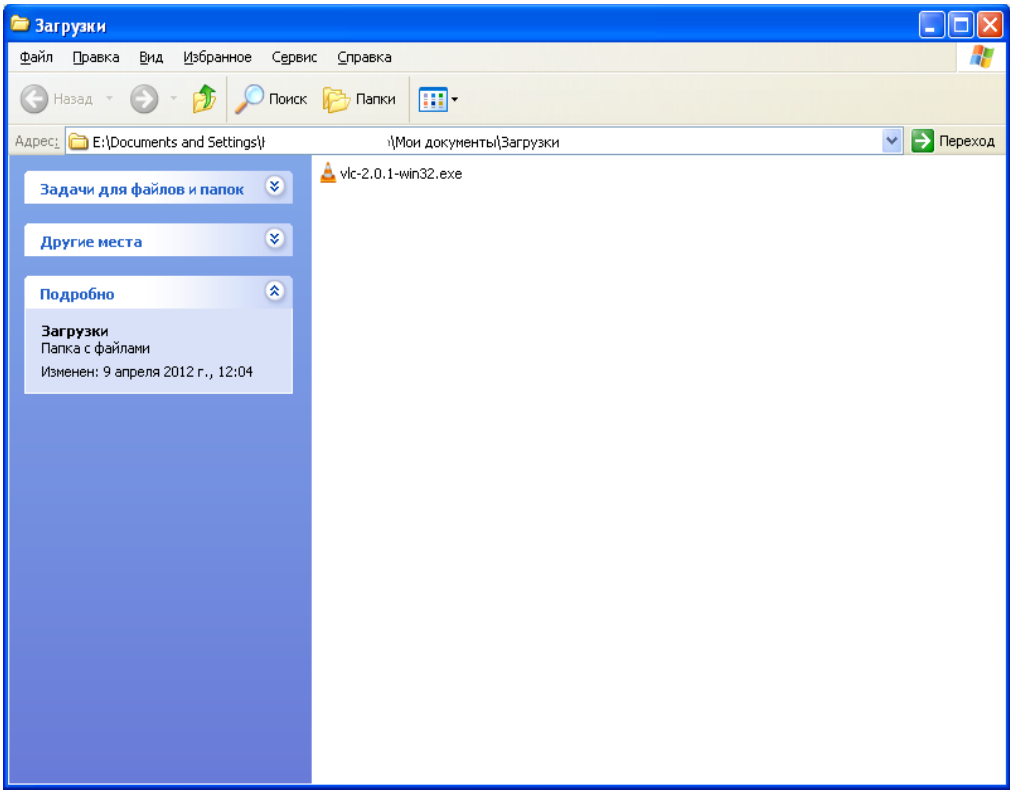

2. Нажмите кнопку **«OK»**.

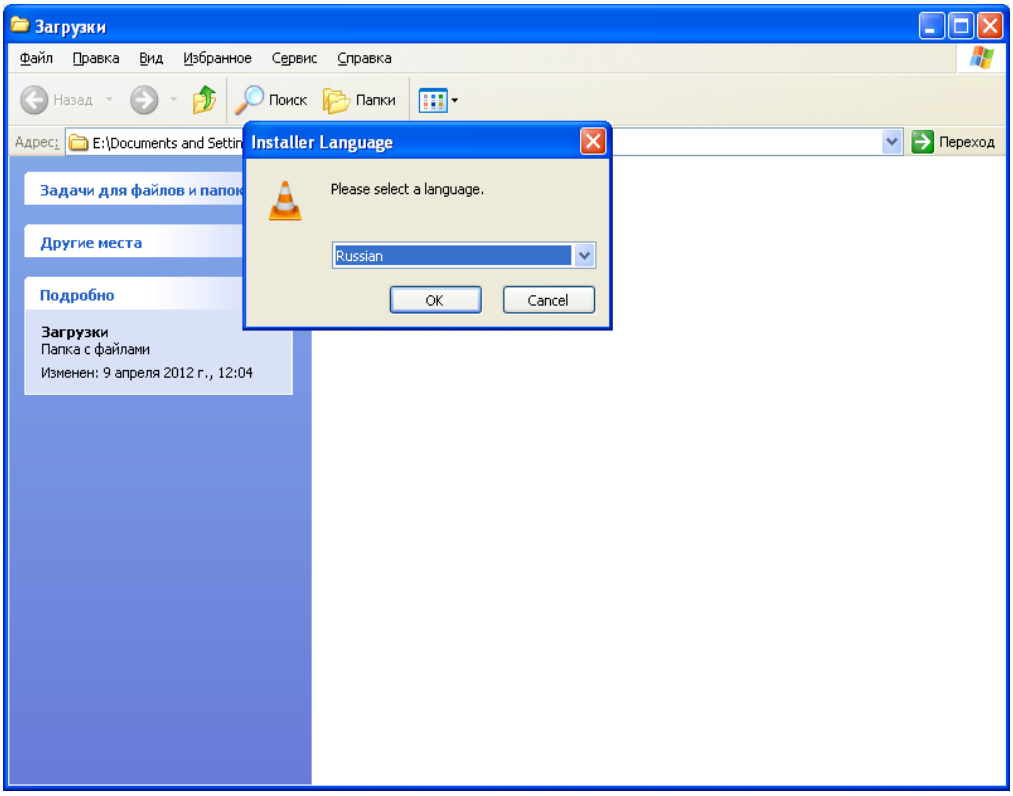

3. Окно приветствия. Щелкаем кнопку **«Далее»**.

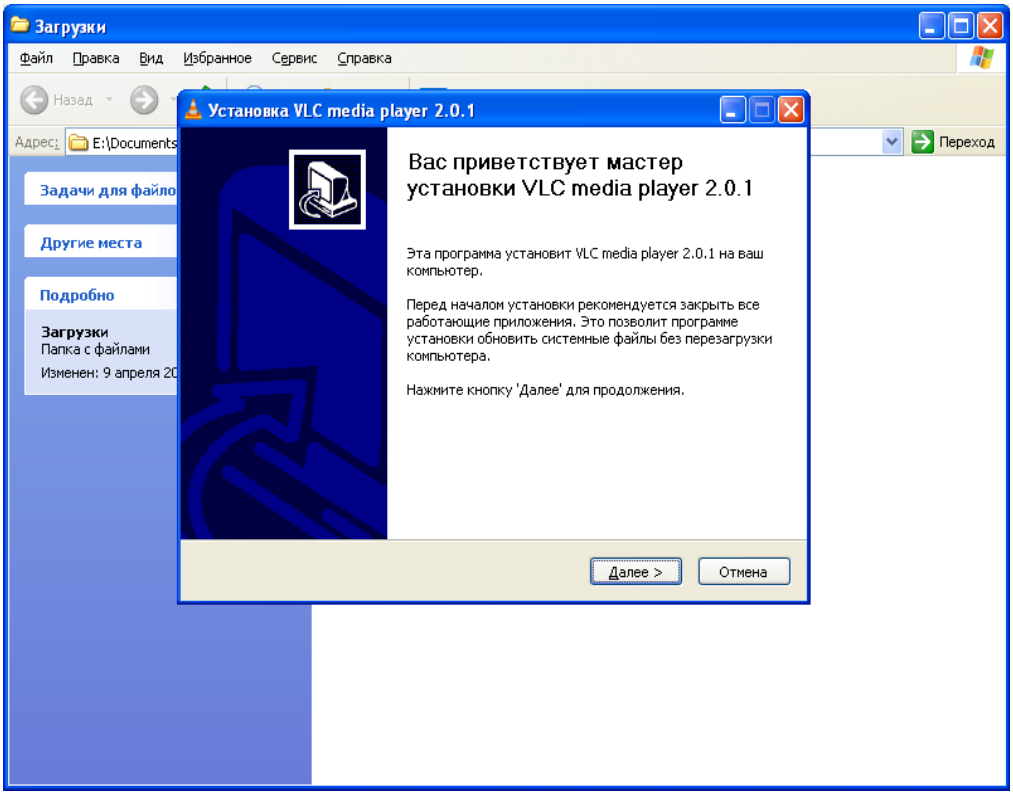

4. Принимаем лицензионное соглашение щелкая на кнопку **«Принимаю»**.

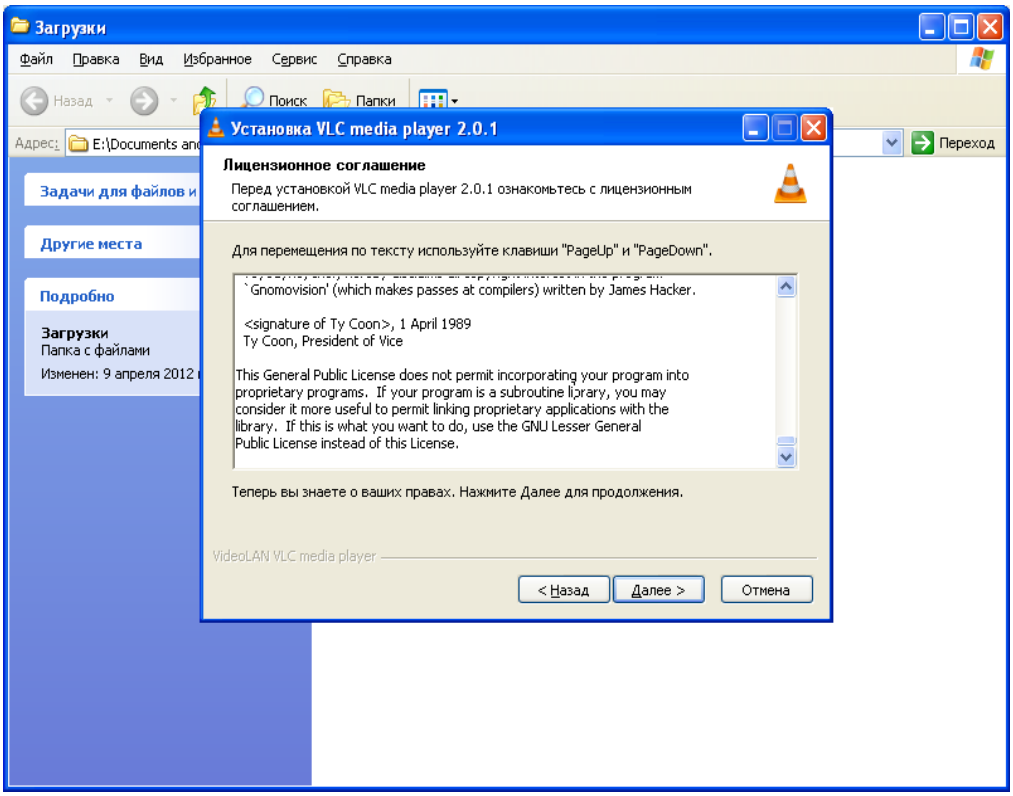

5. Предлагается выбор компонентов, щелкаем на кнопку. **«Далее»**.

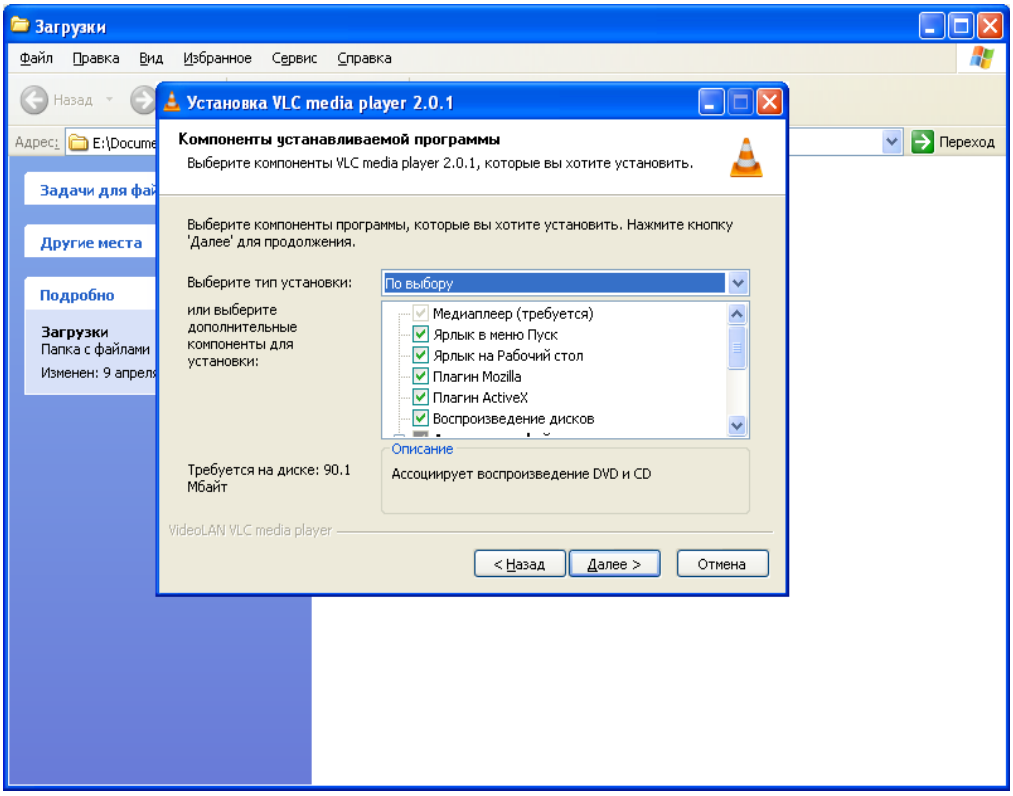

6. Укажите путь для установки (можно оставить по умолчанию). Щелкаем на кнопку **«Установить»**.

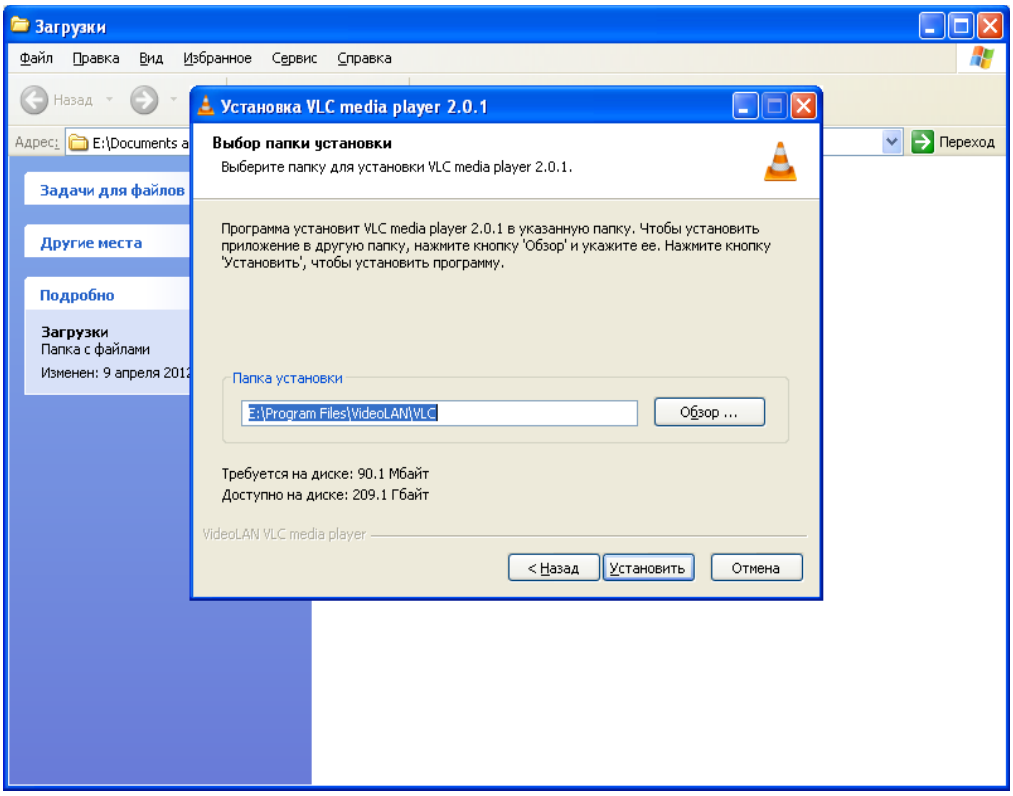

7. Идет процесс установки.

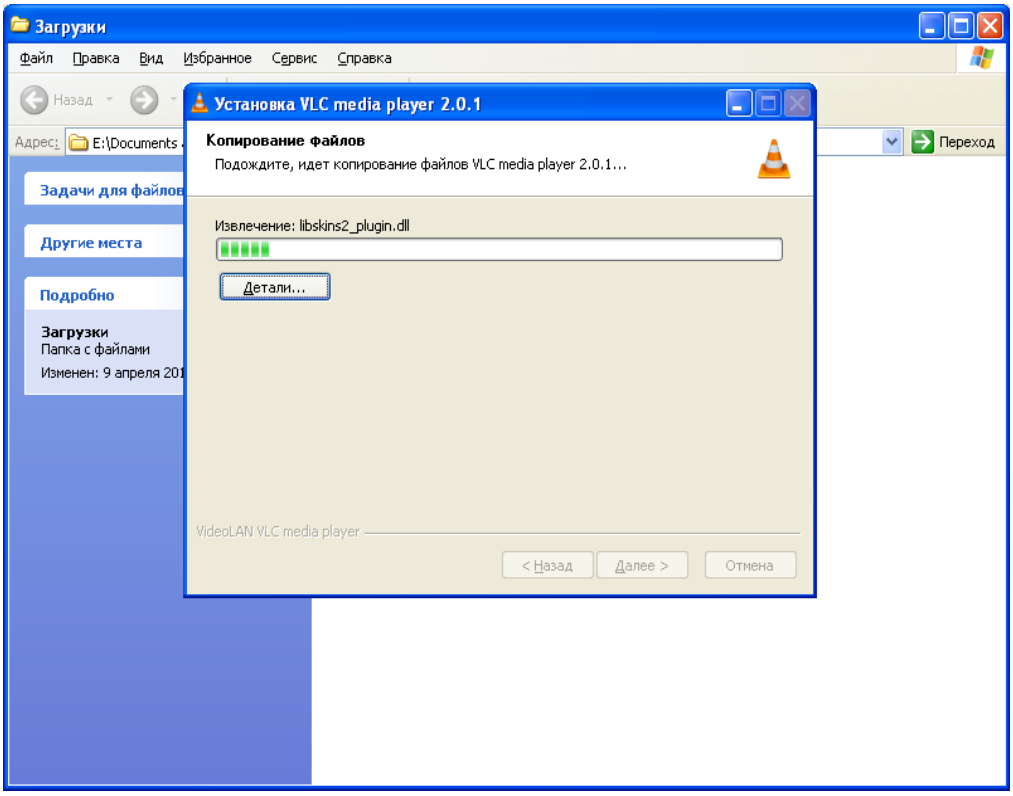

8. Щелкните **«Готово»** для завершения установки.

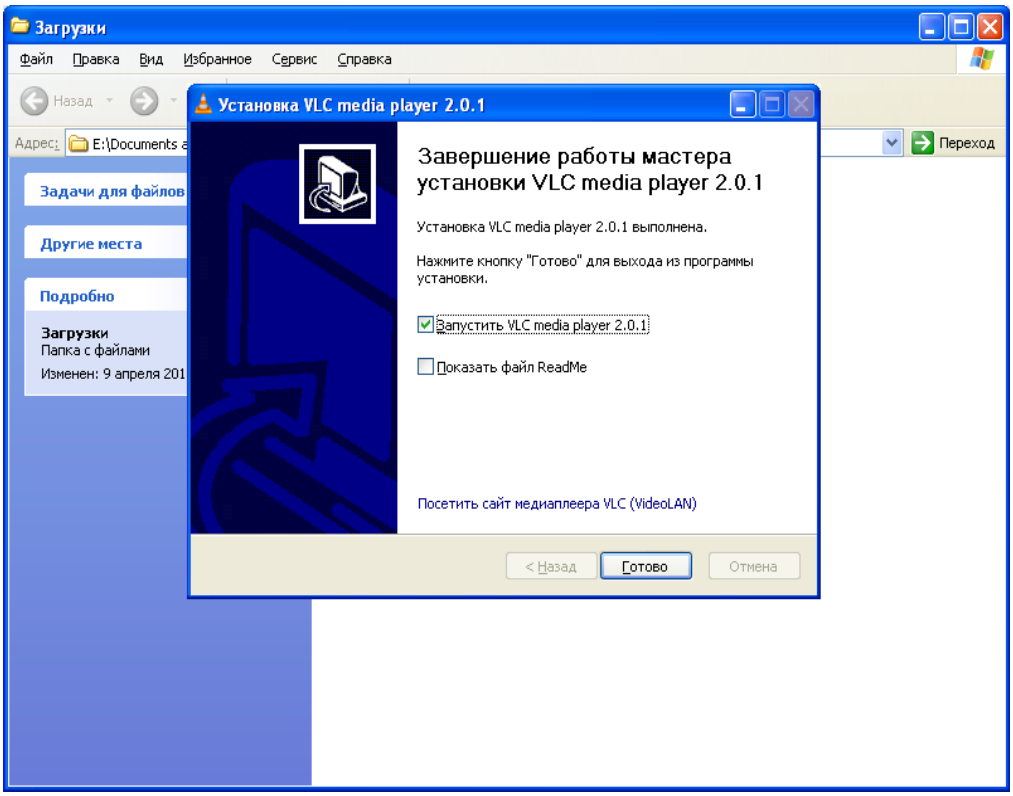

9. При первом запуске принимаем политику конфиденциальности. Щелкаем **«OK»**.

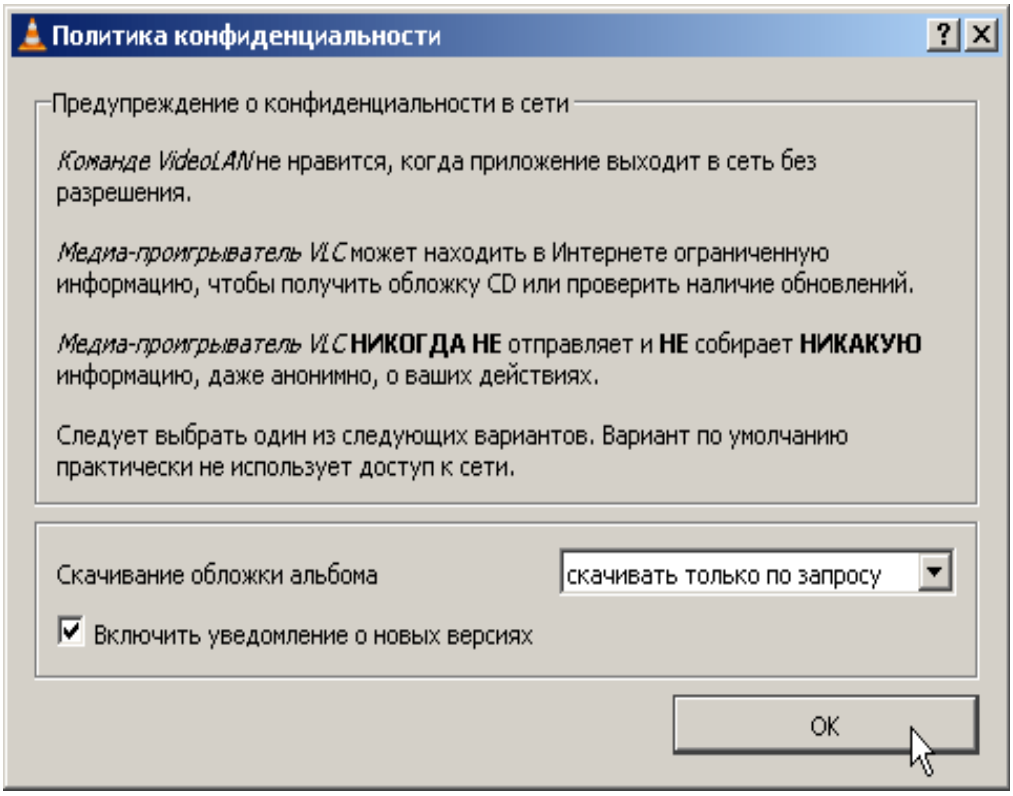

10. Так выглядит **VLC media player**.

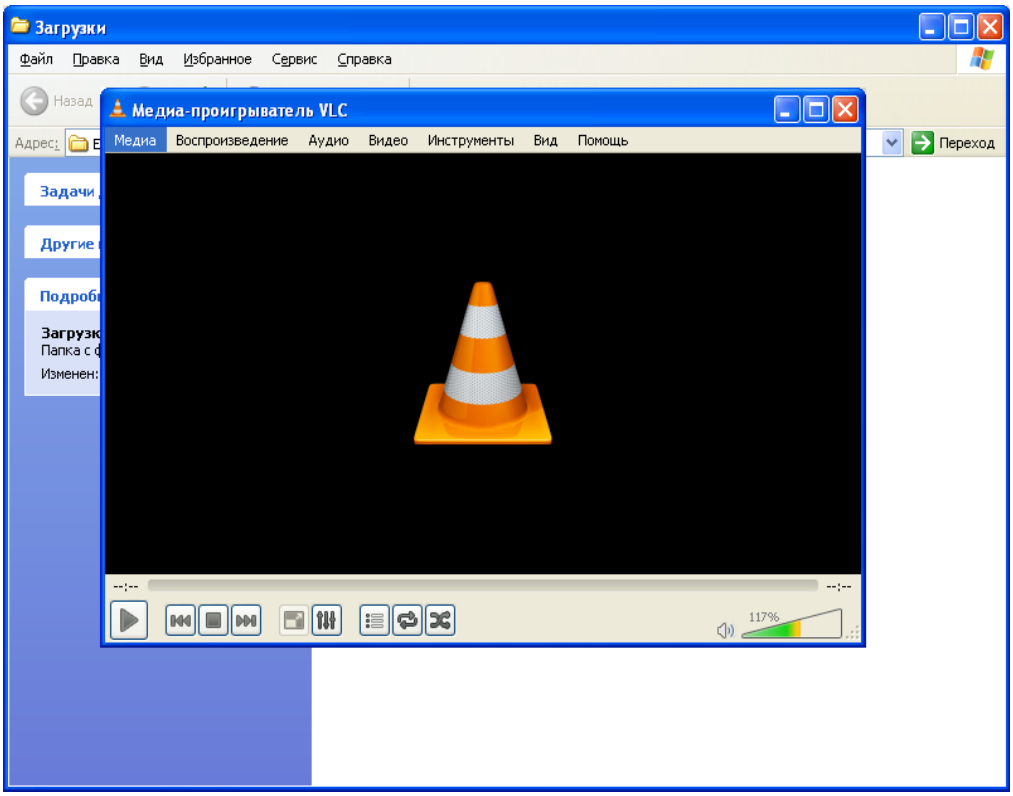

11. Выберите Медиа - Открыть URL.

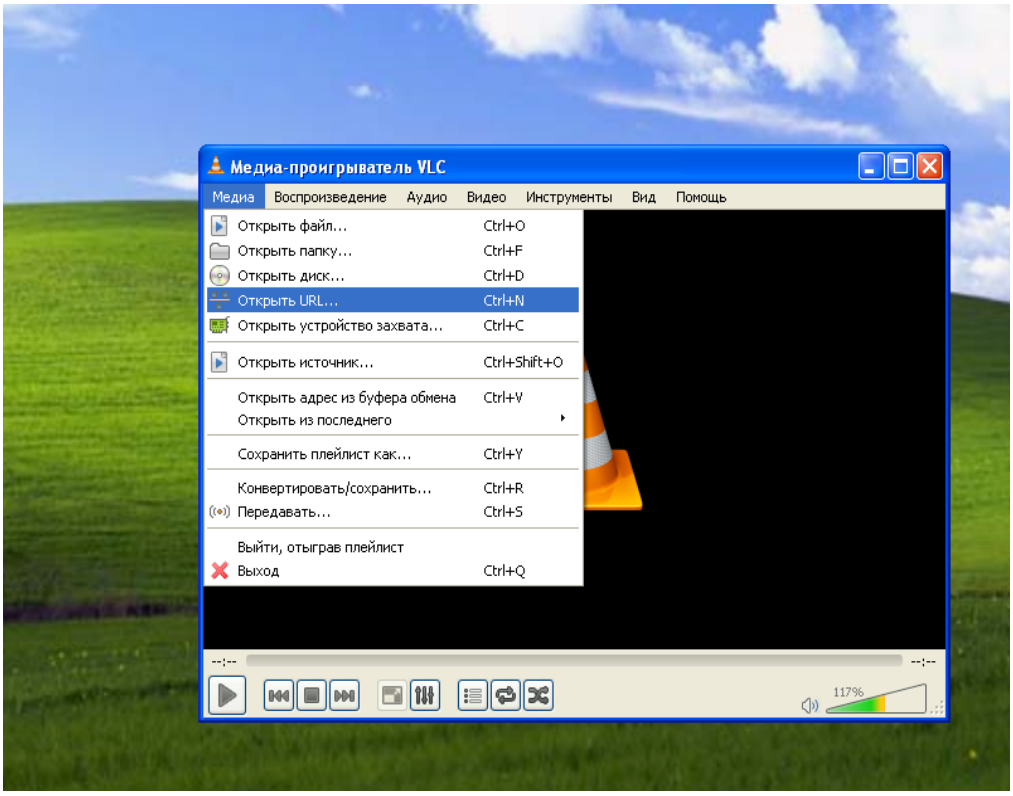

12. Вы можете скопировать и вставить адрес плейлиста в поле Адрес.

Ссылка на список каналов: http://iptv.rusanovka-net.kiev.ua/playlist/iptv.m3u

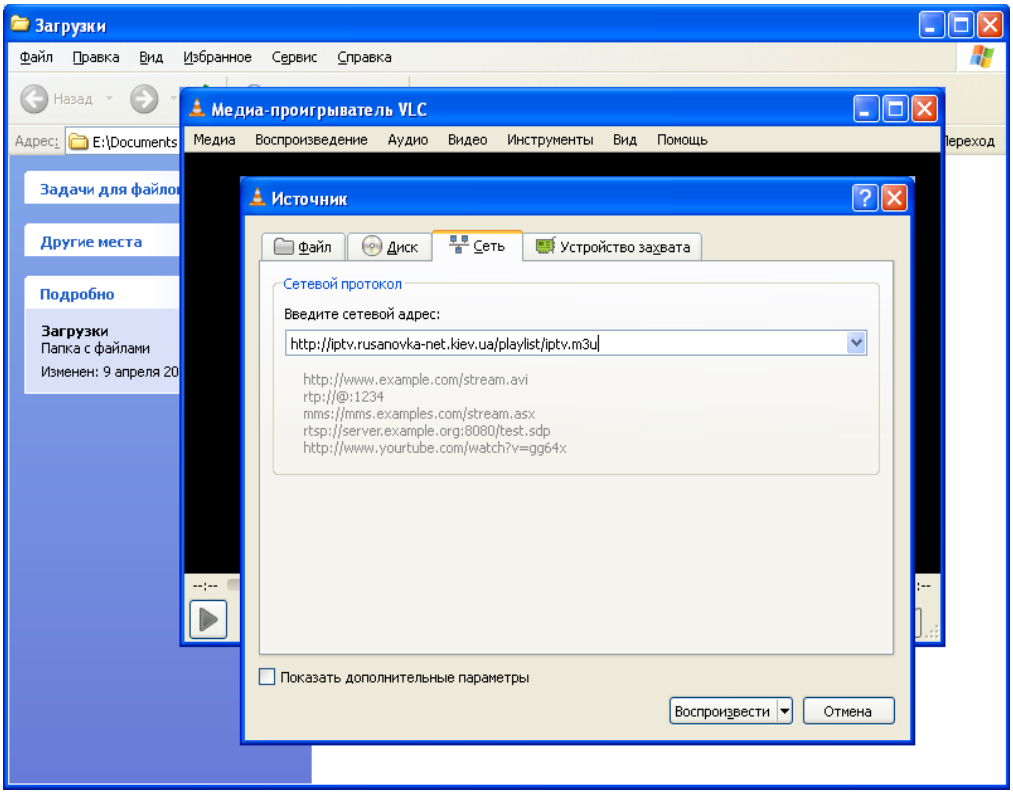

13. В меню выберите Вид - Плейлист.

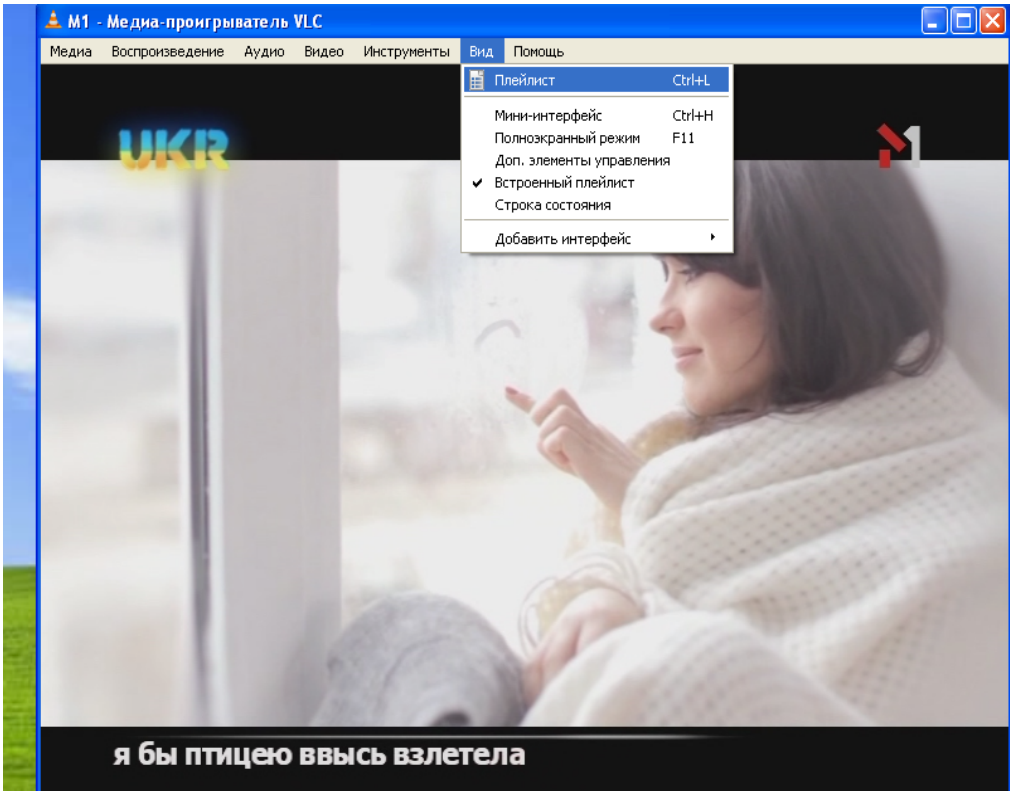

14. В плейлисте выберите любой канал и щелкните по нему два раза для просмотра.

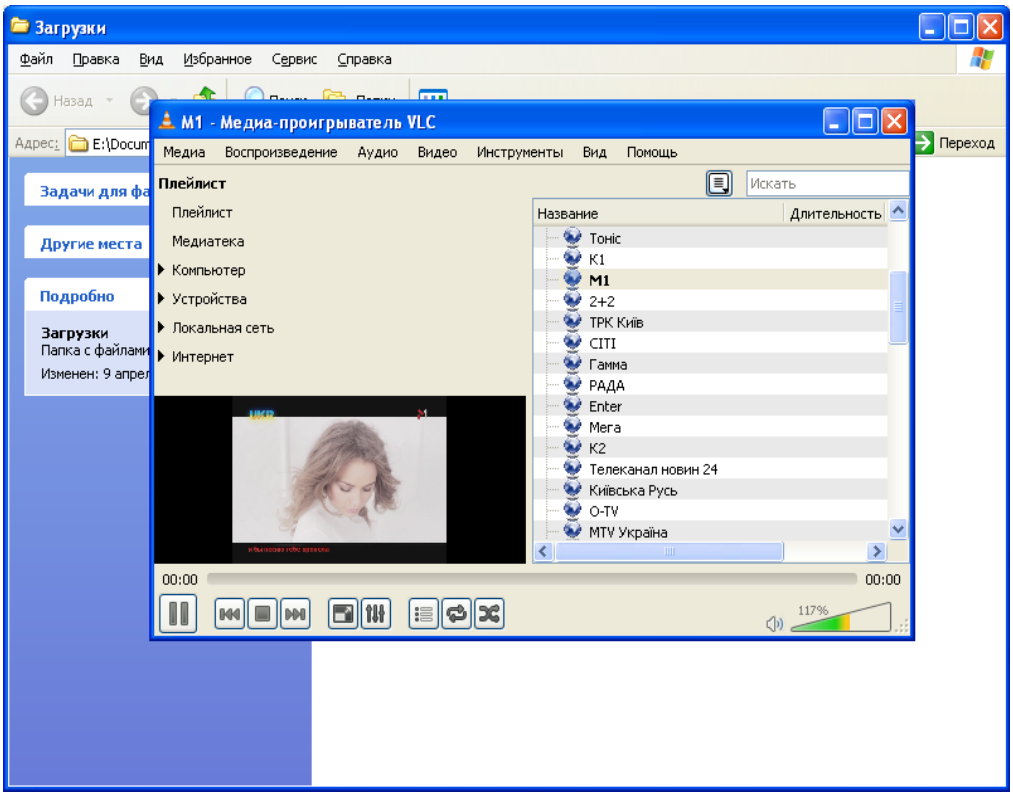

Вы установили программу, но у вас не показывает телевидение. Почему?

1. Убедитесь что ваше защитное ПО (антивирус/фаерволл/брандмауэр) не блокирует программу IP-TV player. Смотрите инструкцию по настройке.
2. Также при наличии дома маршрутизатора (роутера) убедитесь, что он поддерживает IP-телевидение. Смотрите инструкцию по настройке.
3. Если все настроено верно, но все равно не показывает, обратитесь в техподдержку или на форум.